

▶ guía de actividades verano 2024



Delegaciones y áreas del
Ayuntamiento de Getafe y otras entidades

Sara Hernández
Alcaldesa de Getafe



guía de actividades verano 2024

Estimadas familias.

La conciliación familiar y laboral es uno de los objetivos prioritarios y transversales por parte de este Ayuntamiento, a la hora de planificar actividades y programas para la población infanto-juvenil, tanto en periodos lectivos como en los no lectivos de cada curso académico, a fin de poder llevar a cabo una oferta que cubra esas necesidades derivadas la situación laboral y familiar.

Por ello, y para vuestra planificación de cara a este verano, os presentamos esta guía, donde se recogen las actividades que en dicho periodo se van a llevar a cabo, por parte de las Delegaciones de Educación, Juventud, Convivencia, Servicios Sociales.

Esperamos que con esta información, se os facilite un instrumento útil para la toma de decisiones al respecto, al recoger en un solo documento toda la información a este respecto.

Índice

- 2 **Presentación**
- 4 **Delegación de Convivencia**
- 5 **Delegación de Cultura**
- 6 **Delegación de Educación**
- 7 **Delegación de Juventud**
- 9 **Delegación de Bienestar e Inclusión Social y Atención a la discapacidad**
- 10 **Delegación de Personas Mayores**
- 11 **Delegación de Deportes**



▶ **guía de actividades
verano 2024**

Delegación de Convivencia



2024



DÍAS

Viernes, sábados y domingos.
En los centros permanentes se realiza todos los fines de semana del mes. En los centros itinerantes un fin de semana al mes en cada centro

HORARIO

Los viernes de 19:00 a 22:00 horas, y sábados y domingos de 10:00 a 13:00 horas

DURACIÓN

El programa se desarrolla de marzo a octubre de 2024, los meses de veranos serán junio, julio y agosto

Actividades para toda la familia
Entrada libre hasta completar aforo

INSTALACIONES

En los patios de los siguientes centros:

ESPACIOS PERMANENTES

CEIP CIUDAD DE GETAFE	TODOS LOS FINES DE JUNIO Y JULIO FIN DE SEMANA DEL 2, 3 Y 4 DE AGOSTO Y FIN DE SEMANA DEL 30, 31 DE AGOSTO Y 1 DE SEPTIEMBRE
CEIP SANTA MARGARITA	
CEIP DOCTOR SEVERO OCHOA	
CEIP FRANCISCO DE QUEVEDO	

ESPACIOS ITINERANTES

Junio

CEIP SESEÑA Y BENAVENTE	07, 08 y 09 de julio
CEIP DAOIZ Y VELARDE	14, 15 y 16 de julio
CENTRO SOCIAL BUENAVISTA	21, 22 y 23 de julio
CEIP MIGUEL DE CERVANTES	28, 29 y 30 de julio

Julio

CEIP SESEÑA Y BENAVENTE	05, 06 y 07 de julio
CEIP DAOIZ Y VELARDE	12, 13 y 14 de julio
CENTRO SOCIAL BUENAVISTA	19, 20 y 21 de julio
CEIP MIGUEL DE CERVANTES	26, 27 y 28 de julio

Agosto

CEIP SESEÑA Y BENAVENTE	02, 03 y 04 de agosto
-------------------------	-----------------------



Delegación de Cultura

TALLER DE VERANO DE ARTES PLÁSTICAS

del 24 al 28 de junio

del 01 al 31 de julio

de 9:00 a 13:00

Tiempo	Precio
1 semana	60 €
2 semanas	115 €
3 semanas	170 €
4 semanas	220 €

Niño/as de
4 a 18 años

Días sueltos 15 €

Dos días 28 €

Materiales
incluidos

Lugar
Delegación de Cultura
Calle Ramón y Cajal, 22



Inscripciones
unimanenlanevera@gmail.com

"Explora, crea y diviértete en nuestro taller de verano, conocerás
diversas técnicas y métodos artísticos"



getafe.

Delegación de Educación



DÍAS

De lunes a viernes

HORARIO

De 09:00 a 13:30 horas, opcional servicio de desayuno a partir de las 07:30, y servicio de comedor hasta las 15:30 horas, ampliable hasta las 16:00 horas

DURACIÓN

Del 24 de junio al 6 de septiembre, según detalle de períodos:

Del 24 al 28 de junio

Del 1 al 15 de julio

Del 17 al 31 de julio

Del 1 al 14 de agosto

Del 16 al 31 de agosto

Del 4 al 6 de septiembre

INSTALACIONES

Colegios públicos de Getafe:

CEIP CIUDAD DE MADRID (junio y julio)

CEIP DOCTOR SEVERO OCHOA (junio y julio)

CEIP FRANCISCO DE QUEVEDO (junio y julio, agosto y septiembre)

CEIP CIUDAD DE GETAFE (junio y julio).

CEIP EL BERCIAL (junio y julio)

CEIP GLORIA FUERTES (junio y julio)

CEIP NUÑEZ DE ARENAS (junio y julio)

CEIP JULIO CORTAZAR(junio y julio)

CEIP SESEÑA Y BENAVENTE junio y julio)

CEIP DAOIZ Y VELARDE (junio y julio)

CENTRO DE EDUCACIÓN ESPECIAL CEE RAMÓN Y CAJAL (junio, julio y septiembre)

PRECIO ACTIVIDAD

PERIODO		ACTIVIDAD	DESAYUNO	COMIDA	PISCINA
Junio (del 24 al 28)		25,00 €	20,00 €	30,75 €	
Julio	1ª Quincena (del 1 al 15)	55,00 €	44,00 €	67,65 €	11,00 €
	2ª Quincena (del 17 al 31)	55,00 €	44,00 €	67,65 €	11,00 €
Agosto	1ª Quincena (del 1 al 14)	50,00 €	40,00 €	61,50 €	11,00 €
	2ª Quincena (del 16 al 31)	55,00 €	44,00 €	67,65 €	11,00 €
Septiembre (según calendario escolar)		-	-	-	

MÁS INFORMACIÓN

<https://educacion.getafe.es/centros-abiertos-en-vacaciones/>



Getafe
CIUDAD
EDUCADORA



Delegación de Juventud

CAMPAMENTOS DE VERANO

DÍAS

Campamentos de 9 días fuera Getafe

DURACIÓN

Del 12 al 20 de julio

INSTALACIONES

Campamento residencial en la Cornisa Cantábrica

PLAZAS

188

PRECIO ACTIVIDAD

12 años
190,00 euros

13 y 14 años
211,38 euros

De 15 a 17 años
222,30 euros

DÍAS

20 días

DURACIÓN

Del 3 al 28 de junio

HORARIO

De mañana

INSTALACIONES

En los IES

ACTIVIDAD

MES LOVE IS LOVE

PLAZAS

1350 plazas

PRECIO ACTIVIDAD

Gratuita



Pensandoenti

Asesorías SIAJ

ACTIVIDAD

Taller de prevención del suicidio en jóvenes

DÍAS

1 día

DURACIÓN

8 de julio

PLAZAS

25

HORARIO

De tarde

INSTALACIONES

Espacio Getafe Joven

PRECIO ACTIVIDAD

Gratuita

Pensandoenti

Asesorías SIAJ

ACTIVIDAD

Mi amigux se autolesiona ¿Qué puedo hacer?

DÍAS

1 día

DURACIÓN

15 de julio

PLAZAS

25

HORARIO

De tarde

INSTALACIONES

Espacio Getafe Joven

PRECIO ACTIVIDAD

Gratuita



DÍAS

6 días

HORARIO

A determinar, mañana o tarde

DURACIÓN

Del 1 al 5 de julio y el 9 de julio

INSTALACIONES

Espacio Getafe Joven

PLAZAS

25 plazas

PRECIO ACTIVIDAD

Gratuita

Delegación de Juventud



ACTIVIDAD VISITA A LA WARNER

DÍAS

1 día

DURACIÓN

15 de junio

PLAZAS

30 plazas

HORARIO

Tarde

INSTALACIONES

Barrio de Perales del Río - Warner
- Barrio de Perales del Río

PRECIO

ACTIVIDAD

Gratuita



ACTIVIDAD HELLO SUMMER

DÍAS

20 días

DURACIÓN

Del 1 al 26 de junio

PLAZAS

20 plazas

HORARIO

Mañanas

INSTALACIONES

Centro Cívico Juan de la Cierva

PRECIO

ACTIVIDAD

Gratuita



ACTIVIDAD HUMOR AMARILLO

DÍA

8 de junio

INSTALACIONES

Action Live Paintball
Madrid y Humor
Amarillo, Camino de la
Barranca de Doña Luna,
28600 Navalcarnero

PLAZAS

50 plazas

PRECIO ACTIVIDAD

Gratuita

HORARIO

De 18:00 a 19:30 horas

ORGANIZA

Ohana y Juventud

+información

<https://www.Getafejoven.com>

Getafe
Joven

Delegación de Bienestar e Inclusión Social y Atención a la discapacidad

SERVICIO DE INTERVENCIÓN COMUNITARIA EN MEDIO ABIERTO

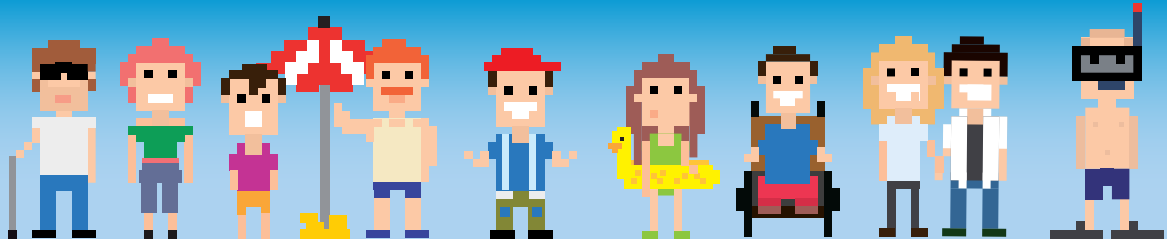

TARDE DE JUEGOS DE MESA EN LA PLAZA

Barrios de La Alhóndiga y Las Margaritas

DÍAS: 14 de junio de 2024

HORARIO: de 18:00 a 20:00 horas

INSTALACIONES: plaza de Santa Margarita y plaza de Tirso de Molina

PLAZAS: ilimitadas

PRECIO ACTIVIDAD: gratuita

ORGANIZA: Servicio de Intervención Comunitaria en Medio Abierto (Servicios Sociales)

PIRAGUAS EN FAMILIA

DÍA: 21 de junio de 2024. Dos actividades: una de mañana y una de tarde

HORARIO: de 10:30 a 13:30 y de 16:30 a 19:30 horas

INSTALACIÓN: parque del Lago de la Alhóndiga

PLAZAS: 120 personas

PRECIO ACTIVIDAD: gratuita

ORGANIZAN: Asociación CDB Canal, y Servicio de Intervención Comunitaria en Medio Abierto (Servicios Sociales)

RUTA JUVENIL EN BICICLETA

DÍA: 26 de junio de 2024

HORARIO: de 10:00 a 13:00 horas

INSTALACIÓN: Ruta por los alrededores de Getafe. Se requiere buen manejo de la bicicleta

PLAZAS: 20 personas

PRECIO ACTIVIDAD: gratuita

ORGANIZAN: delegación de Juventud y Servicio de Intervención Comunitaria en Medio Abierto (Servicios Sociales)

FIESTA DE VERANO, JUEGOS Y MÚSICA

DÍA: 27 de junio de 2024

HORARIO: de 18:00 a 21:00 horas

INSTALACIÓN: pistas en acción CEIP Ciudad de Getafe

PLAZAS: ilimitadas

PRECIO ACTIVIDAD: gratuita

ORGANIZA: Servicio de Intervención Comunitaria en Medio Abierto (Servicios Sociales)

FIESTA DEL SOLSTICIO DE VERANO, TALLERES, JUEGOS Y MÚSICA

DÍA: 28 de junio de 2024

HORARIO: de 19:00 a 22:00 horas

INSTALACIÓN: plaza de Santa Margarita

PLAZAS: ilimitadas

PRECIO ACTIVIDAD: gratuita

ORGANIZAN: AMPA Santa Margarita, AMPA Ciudad de Madrid, AFA Ortiz Echague y Servicio de Intervención Comunitaria en Medio Abierto (Servicios Sociales)

Delegación de Personas Mayores

CAMPAMENTO DE VERANO PARA MAYORES 2024

Programa de actividades dirigidas al ocio y tiempo libre, en periodo estival. Este programa sirve para favorecer espacios de relación social entre las personas mayores del municipio. Consta de actividades intergeneracionales para afianzar el vínculo familiar entre las personas mayores y sus nietos y nietas, además de apoyo a las familias

PÚBLICO OBJETIVO

Personas mayores y personas mayores acompañados de sus nietos o nietas de entre 6 y 14 años.

INSCRIPCIONES

Del 10 al 14 de junio, de 10:00 a 13:00 horas en la Casa del Mayor.

FECHAS DE LA ACTIVIDAD

Del 28 junio al 12 de julio.

El 28 de junio se hará una presentación de la actividad a las 11:00 horas en el salón de actos de la Casa del Mayor y el 12 de julio se celebrará un evento de clausura a las 12:00 horas.

ACTIVIDADES

Estas actividades se desarrollan en algunos centros cívicos de Getafe, polideportivos y parques de la ciudad de Getafe.

Además, alguna de estas actividades se desarrollan fuera del territorio de Getafe, dentro de la Comunidad de Madrid: excursiones a la sierra de Guadarrama, a piscinas naturales, visitas a espacios culturales al aire libre, museos etc...

Áreas de actividades

- Bailes
- Gymkana de aprendizaje
- Nuevas tecnologías: gafas de realidad virtual
- Actividades de promoción de la Salud
- Visitas culturales
- Juegos populares

Horario de las actividades

Las actividades estarán estructuradas entre las 10:00 y las 13:00 horas de lunes a viernes.



Delegación de Deportes

Apertura instalaciones deportivas en verano

PABELLONES DEPORTIVOS MUNICIPALES

1. **Alhóndiga-Sector III:** abierto junio, julio y septiembre; cerrado en agosto
2. **Cerro Buenavista:** abierto junio, julio y septiembre; cerrado en agosto
3. **Rafael Vargas:** abierto junio y septiembre; cerrado en julio y agosto
4. **Perales del Río:** abierto junio y septiembre; cerrado en julio y agosto
5. **Fernando Mogena:** abierto junio y septiembre; cerrado en julio y agosto
6. **Juan de la Cierva:** abierto junio, julio y septiembre; cerrado en agosto
7. **Felipe Reyes:** abierto junio, julio y septiembre; cerrado en agosto

CAMPOS DE FÚTBOL MUNICIPALES

Apertura como uso libre los campos de fútbol de Giner de los Ríos, Cerro Buenavista, Bercial, Alhóndiga y Rosalía de Castro.

Horario: de 10:00 a 22:00 horas en los meses de junio, julio y agosto (fuera del calendario URI 'Usuarios Regular de Instalaciones').

PISCINAS CUBIERTAS MUNICIPALES

Alhóndiga: abierta con cursos intensivos en junio, julio y agosto

San Isidro: abierta con cursos intensivos en junio, julio y septiembre

PISCINAS VERANO (previsión)

Inicio de la campaña: sábado 1 de junio de 2024

Fin de la campaña: domingo 1 de septiembre de 2024

Horario: de 11:00 a 20:00 horas (pendiente de verificar viabilidad ampliación de 11:00 a 21:00 horas)

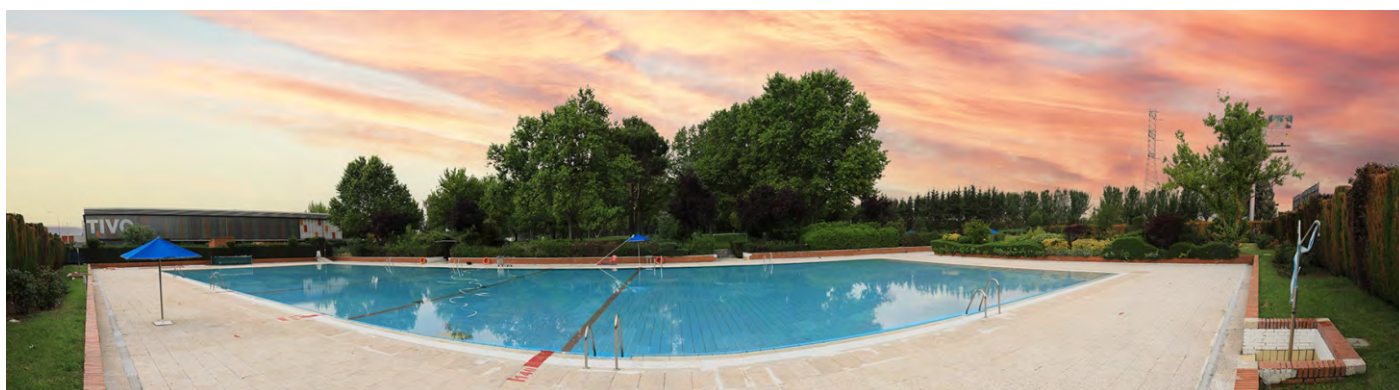

Delegación de Deportes

PISTAS DEPORTIVAS DE USO LIBRE

Apertura durante todo el año en horario de 10:00 a 22:00 horas de todas las pistas de uso libre con cerramiento perimetral.

CAMPAMENTOS DEPORTIVOS DE ENTIDADES DEPORTIVAS LOCALES EN INSTALACIONES DEPORTIVAS DE GETAFE

(de momento solo tenemos 3 solicitudes recibidas para este 2024)

En polideportivos o pabellones deportivos

- Avantage
- Caral Ocio
- Club Baloncesto Getafe
- Club Baloncesto Perales
- Mas que Pedales

En campos de fútbol:

- **Campo de fútbol Giner de los Ríos:** organizado por la AD Alhóndiga, última semana de junio y todo el mes de julio
- **Campo de fútbol Juan de la Cierva:** organizado por Ciudad de Getafe, última semana de junio y todo el mes de julio
- **Campo de fútbol Perales del Río:** organizado por Racing Villaverde, 3 primeras semanas de julio
- **Campo de fútbol Cerro Buenavista:** solicitud 2024 de Club de fútbol FEPE





▶ **guía de
actividades
verano 2024**

Delegaciones y áreas del Ayuntamiento de Getafe y otras entidades