

BIENVENIDOS A LAS XXXI JORNADAS DE ORIENTACIÓN UNIVERSITARIA DE GETAFE-2020-

excelencia UAM
CSIC

UAM Universidad Autónoma
de Madrid

ÍNDICE

1.- Evaluación de Bachillerato para Acceso a la Universidad (EvAU)

- Estadística 2019
- Calendario 2020
- Estructura de la Prueba
- Calificaciones
- Reclamaciones

2.- Admisión/Preinscripción en la Universidad

- Convocatorias
- Solicitudes

3.- Traslado de Expediente

- Concepto
- Solicitudes

4.- Estudios Universitarios de Grado

- Automatrícula
- Planes de estudio
- Tasas
- Ayudas y Becas

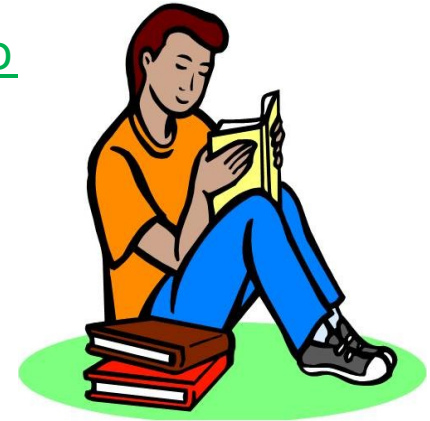

XXXI Jornadas de Orientación Universitaria- 2020-

DATOS POR UNIVERSIDAD (Fase General Evau 2019)

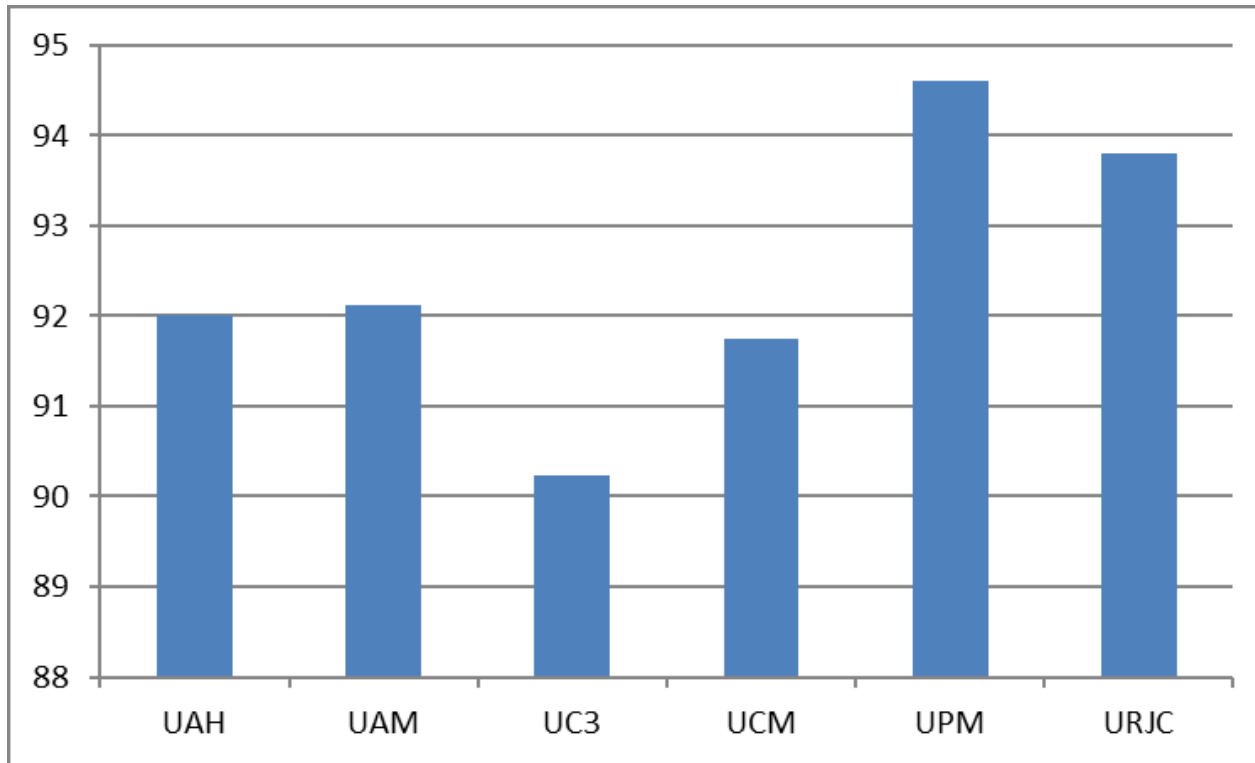

	UAH	UAM	UC3	UCM	UPM	URJC
APTOS/PRESENTADOS	92	92,12	90,23	91,74	94,61	93,8

Estudiantes aprobados por sede. Valores porcentuales (Fte.: Dir. General Univ. C. de Madrid)

● Calendario 2020: Convocatorias

→ Ordinaria(Julio): 6, 7, 8 y 9(10: para incidencias y coincidencias)

- Publicación de calificaciones: 16 julio

→ Extraordinaria(septiembre): 8, 9 y 10 (11 para incidencias y coincidencias)

- Publicación de calificaciones: 15



ESTRUCTURA Y CARACTERISTICAS DE EvAU: FASES

Obligatoria

- Exclusivamente para aquellos alumnos que quieran acceder a enseñanzas universitarias oficiales de Grado
- Materias troncales generales de 2º Bachillerato

Opcional

- Permite mejorar la nota de la fase anterior
- Materias relacionadas con estudio universitario que quiera acceder: troncales de opción, generales de modalidad de 2º Bachillerato u otra lengua extranjera distinta de la fase obligatoria (máximo de 4)

- Dos **convocatorias** anuales: Ordinaria (Julio) y Extraordinaria (Sept.)
- **Mejorar calificación** en sucesivas convocatorias y en cualquiera de las pruebas

EJERCICIOS DE LA PRUEBA
EvAU (FASE OBLIGATORIA)

4 Ejercicios (asignaturas troncales generales de opción + 1 materia troncal general de modalidad)

- 1. Lengua Castellana y Literatura II (1º y 2º día)**
- 2. Historia de España (1º y 2º día)**
- 3. Primera Lengua extranjera (1º y 2º día)**
- 4. Materia troncal general de modalidad (1º y 2º día)**

Cada ejercicio tendrá dos opciones y una **duración** máxima de 90 minutos, con un intervalo mínimo de 60 entre el final de un ejercicio y el comienzo del siguiente.

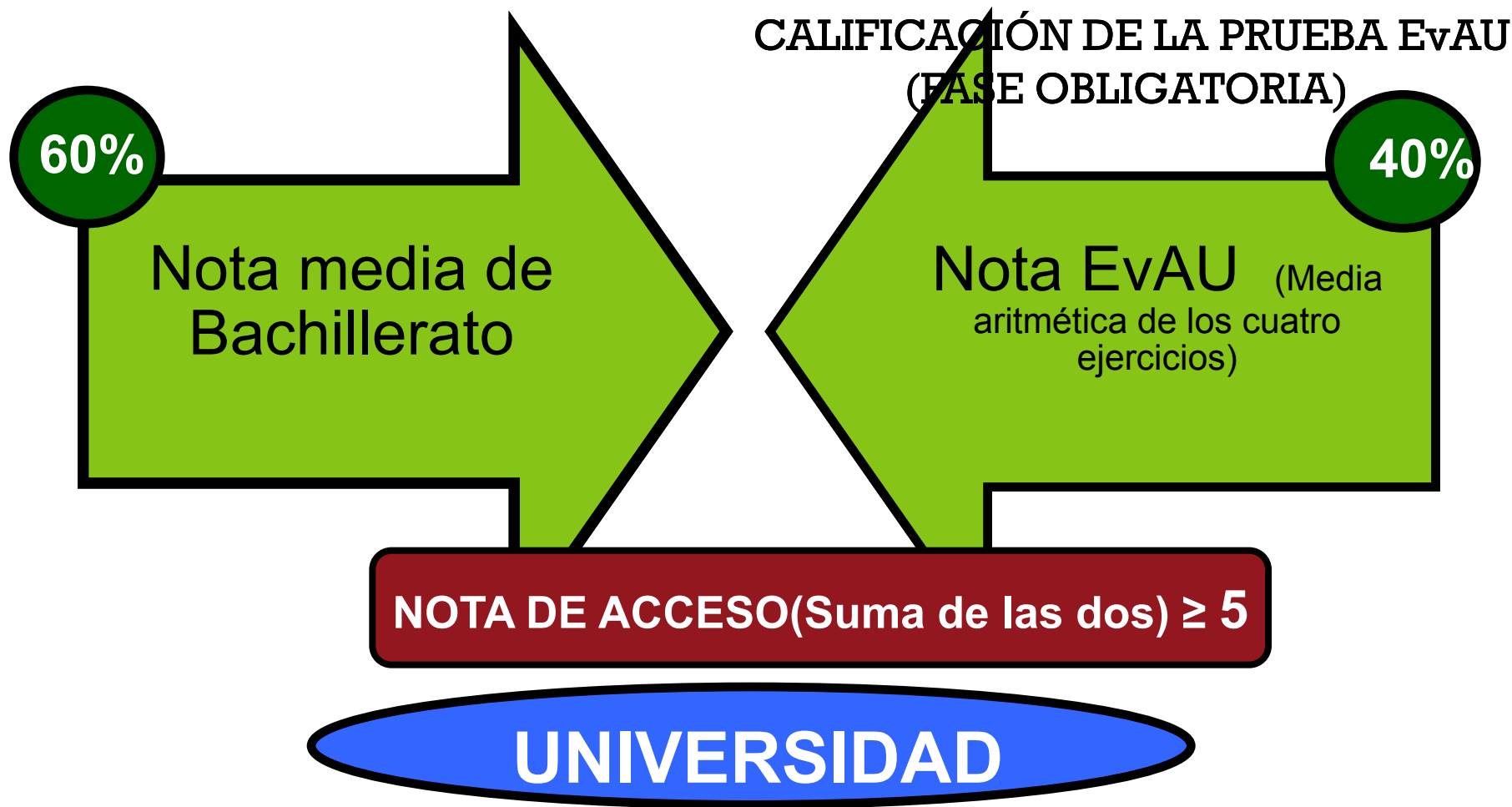

- En los Estudios donde Oferta > Demanda

(Nota de acceso (de 5 a 10 puntos) con validez indefinida)

**EJERCICIOS DE LA PRUEBA
EvAU (FASE OPCIONAL)**

Días y Asignaturas

→ **3º y 4º día de la Prueba**

→ **Cada estudiante podrá examinarse de un máximo de cuatro materias, independientemente del Bachillerato cursado, a elegir entre las siguientes:**

a) Troncales de opción

b) Troncales generales de modalidad, diferentes de las examinadas en la Fase Obligatoria

c) Segunda Lengua Extranjera, distinta de la examinada en la fase obligatoria

CALIFICACIÓN DE LA PRUEBA EvAU

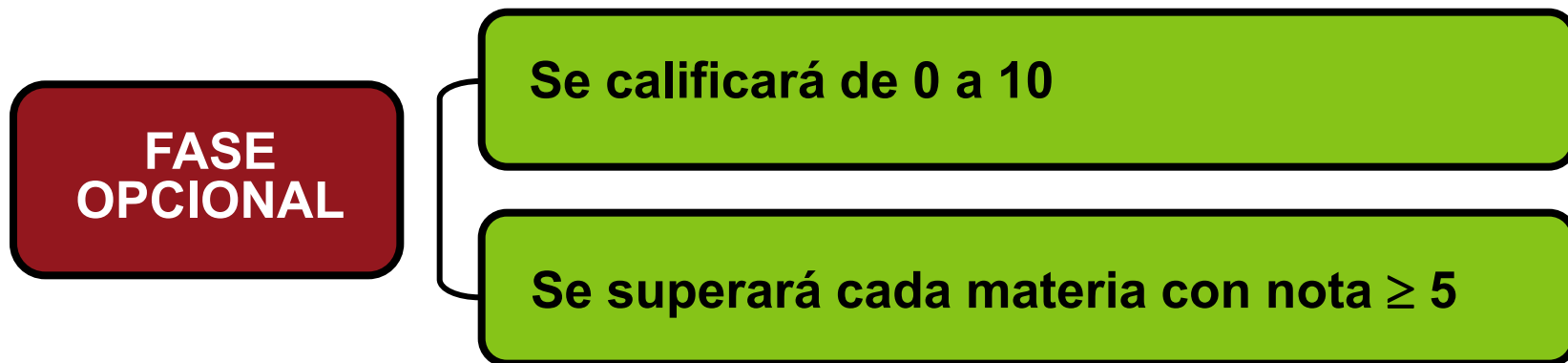

- Se **ponderarán** aquellas dos materias troncales de opción o generales de modalidad (también de fase general), que más favorezcan para cada estudio de Grado
 - 0.2 pueden sumar hasta 2 puntos
 - 0.1 pueden sumar hasta 1 punto
- **Validez** de dos cursos académicos siguientes si tiene superada la Fase Obligatoria

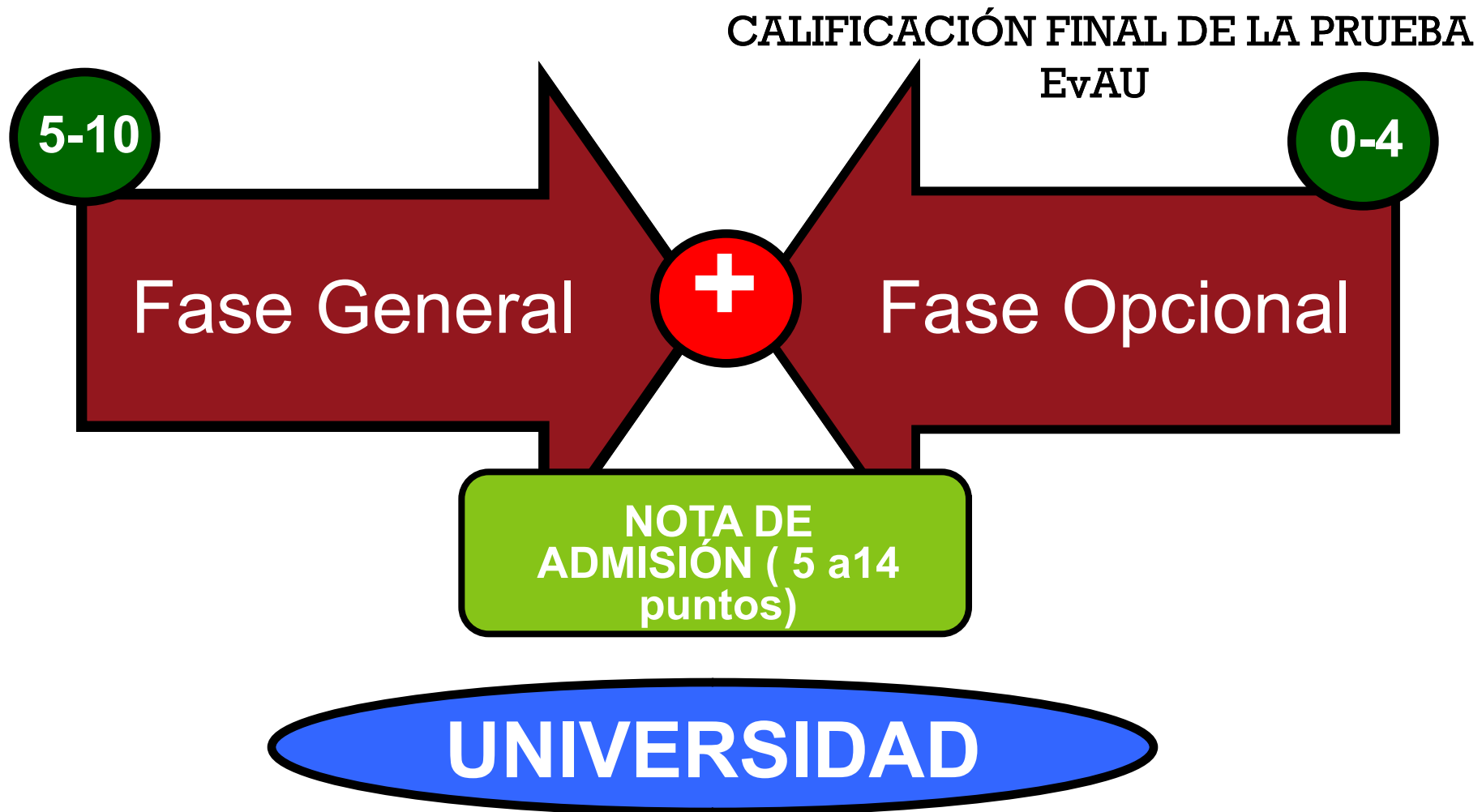

- En los Estudios donde Demanda > Oferta
(Concurrencia competitiva)

REVISIÓN DE LA PRUEBA EvAU

El estudiante podrá presentar:

- Tipo: todas las asignaturas que solicite
- Modo: vía Web
- Plazo: 3 días hábiles siguientes a la entrega de notas
- Calificación: al alza o a la baja

Revisión

- Por Profesor especialista distinto
- Verificación de las notas parciales
- **Detección de errores y Rectificación**
- Media aritmética de la 1º y 2º calificación
 - Si la diferencia es de 2 o más puntos
→ Tercera corrección de oficio y media aritm. de tres calific.
- Dº a ver los exámenes: 10 días



2.- ADMISIÓN/PREINSCRIPCIÓN

- Calendario 2020 (pendiente de publicación en B.O.C.M.) Convocatorias:
 - a) Ordinaria:
 - Solicitudes: 1-22 de julio
 - Listado de admitidos: 31 de julio
 - Reclamaciones: 31 julio, 3 y 4 de agosto
 - b) Extraordinaria: 14-21 de septiembre
 - Solicitudes: 14-21 de septiembre
 - Listado de admitidos: 5 de octubre
 - Reclamaciones: 5 y 6 de octubre

● Solicitudes

→ Única para Universidades Públicas de Madrid

- Por orden preferente de estudios

→ Entrega:

• Por Internet y a través de clave en la página Web de la Universidad donde se realicen las Pruebas de Acceso

• Casos especiales:

- Alumnos No Aptos

- Pruebas específicas de acceso

- Grado de Maestro: > 5 en Lengua y Literatura(Fase General) o nota de admisión>9

- Cupos: Estudiantes Discapacidad-5%- y Deportistas-3%-5%

- Centros Universitarios Adscritos

• Validación: email de confirmación

→ Reclamación contra no admisión(2-3 días) y Listas automáticas de espera por Universidades

● Adjudicación de plazas

→ Prioridades: convocatoria y simultaneidad de estudios

→ Criterios de valoración: nota de admisión

● Notas de corte

→ Última nota de alumno admitido



3.- TRASLADO DE EXPEDIENTE

- Concepto

- Trámite realizado por alumnos con Pruebas de Acceso a la Universidad
- Matrícula en la Universidad por vez primera
- Limitados a:
 - Universidades fuera del Distrito Público de Madrid, Privadas, Centros adscritos y U.N.E.D.

- Solicitudes

- En la Universidad donde se realizaron las Pruebas de Acceso
- Tiempo: en periodo de matrícula del estudio universitario



4.- ESTUDIOS UNIVERSITARIOS DE GRADO:

- Automatrícula y MOODLE

- Planes de estudio:

- 240 créditos E.C.T.S. y 4 años de duración
 - Excepciones: -Medicina(6)
 - Fundam. de Arquitectura(5)
 - Conjuntos (5-6)

- Asignaturas

- Tipos

- Obligatorias
- Optativas: - transversalidad entre Estudios
- Seminarios
- Actividades extracurriculares
- Prácticas externas
- Trabajos: dirigidos y de fin de Grado

- Normas de permanencia

- Tasas

- Tipología: -Académicas por estudios (Ciencias-1.600 e- Ingenierías-1.500 e
- Administrativas Letras ,Mixtas y Dobles-1.300 e)

- Pago: único o fraccionado



● Ayudas

- Estudiantes con Discapacidad
 - Convocatoria: Comunidad de Madrid en 1ª quincena mayo
- Idiomas
 - Convocatoria: Mº de Educación
- Universidad
 - Convocatoria: Específica de cada Univ.(Fondo Social)

● Becas

→ Generales para estudios universitarios

- Convocatoria: - Mº de Educación
- Plazo y lugar: por cada Universidad

→ Colaboración en Dtos. universitarios

→ Excelencia (nota de 12,500)

- Convocatoria: Comunidad de Madrid
- Plazo: 1ª quincena de septiembre
- Lugar: Consejería de Educación

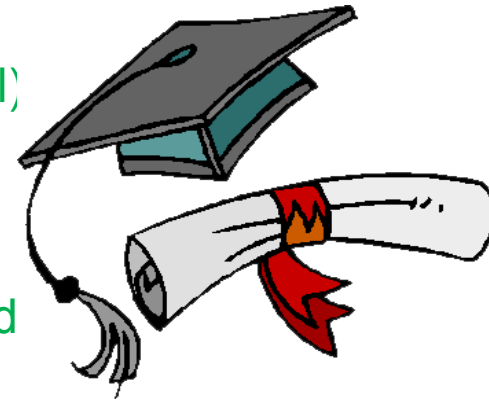

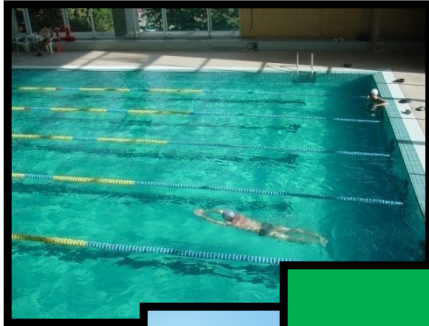

GRACIAS POR VUESTRA ATENCIÓN

